

「2018 澎湖吉貝沙灘嘉年華」

吉貝環島沙灘路跑活動

【活動簡章】

一、活動目的：

為推廣澎湖吉貝之夏季休閒觀光熱潮，以運動結合旅遊之行銷模式，吸引更多海內外運動人士前往吉貝體驗不同形式之美，形塑吉貝嶼的觀光意象與旅遊特色，拉長旅客駐留時間，帶動離島地區觀光產業的蓬勃發展，有效提升在地觀光及產業實質收益，讓吉貝嶼成為國際級運動度假島嶼。

二、指導單位：交通部觀光局、教育部體育署

三、主辦單位：交通部觀光局澎湖國家風景區管理處

四、承辦單位：原力創造有限公司

五、協辦單位：澎湖縣體育會、澎湖縣沙灘排球發展協會、白沙鄉公所、澎湖縣交通大隊、吉貝村辦公室、吉貝社區發展協會、吉貝國中、北蕃觀光永續發展協會、澎湖吉貝武聖殿

六、活動日期：2018 年 8 月 18 日(星期六)

七、活動時間：16:00-18:30

八、活動地點：澎湖吉貝嶼

九、集合地點：吉貝國中

十、活動流程：

16:00-16:30 集合報到

16:30 活動開場

16:40 貴賓致詞

16:50 熱身操

17:00-17:10 分組出發 (Run start)

18:30 回到起點，領取證書

18:30-19:00 前往選手之夜會場

19:00-20:30 選手之夜

十一、活動項目：

| 比賽項目 | 健跑組(3.5 公里) | 挑戰組(10 公里) |
|------|---|--|
| 限時 | 1 小時 | 2 小時 |
| 報名費用 | 500 元 | 600 元 |
| 報名資格 | 熱愛路跑運動者皆可報名(12 歲以下需家長陪同並需簽立同意書)。 | |
| 報名日期 | 即日起至 107 年 7 月 27 日 24 時止 | |
| 報名方式 | 採用網路及電話報名，報名專線逕洽澎湖縣體育會。 澎湖縣體育會報名專線(06)921-5122。 報名地點：澎湖縣馬公市案山里大賢街 160 號 2 樓。 | |
| 船班資訊 | 去程：15:00；返程：22:00 | 去程：15:00；返程：22:00 |
| 現場流程 | 步驟一、線上報名。 步驟二、網路匯款。 步驟三、確認報名。 步驟四、馬公辦理報到並領取報到物資(報到地點：澎湖縣體育會)。 步驟五、於活動前搭船前往吉貝活動會場。 步驟六、完成賽事並領取完賽禮(當晚參與選手之夜之選手憑券入場)。 | |
| 集合時間 | 16:00-16:30 | |
| 起跑時間 | 17:10 | 17:00 |
| 折返點 | 1 處：吉貝沙尾 | 2 處：吉貝沙尾、觀景涼亭 |
| 報到物資 | 選手號碼牌乙式 吉貝路跑紀念衫乙件 礦泉水乙瓶 | 選手號碼牌乙式 吉貝路跑紀念衫乙件 礦泉水乙瓶 |
| 完賽禮 | 完成證書乙式 選手之夜星空餐券乙式 吉貝>馬公回程船票乙式 | 完成證書乙式 吉貝紀念帽乙式 選手之夜星空餐券乙式 吉貝>馬公來回船票乙式 |
| 報名限額 | 500 人 | 300 人 |

十二、獎勵辦法：以不分組競賽方式作評選，針對報名 3.5 公里健跑組及 10 公里挑戰組之民眾其前三名者將頒發獎金以資獎勵。

| 項目 | 10 公里挑戰組 | 3.5 公里健跑組 |
|-----|-----------|-----------|
| 第一名 | 新台幣5,000元 | 新台幣3,000元 |
| 第二名 | 新台幣3,000元 | 新台幣2,000元 |
| 第三名 | 新台幣2,000元 | 新台幣1,000元 |

十三、報到方式：

- (一)8/17 於 10:00-17:00 辦理選手報到。
- (二)報到地點：澎湖縣體育會(勞工育樂中心大樓)；澎湖縣馬公市案山里大賢街 160 號 2 樓。
- (三)報名截止後，一律不予退費。

十四、注意事項：

- (一)選手應發揮運動家精神，遵從工作人員引導，競賽途中不得抄捷徑或陪跑。
- (二)請參加者自行將號碼牌別於胸前，以利工作人員識別，無號碼牌者視同陪跑。
- (三)為確保選手安全，請參加選手全程穿著路跑跑鞋或越野跑鞋，並全程攜帶 IC 健保卡及身份證明文件。
- (四)完賽禮將於終點處發送，以號碼牌及折返信物作為完賽識別。
- (五)兩天照常舉行，如遇海陸上颱風警報或不可抗力之天然災害，為考量參與者安全，主辦單位有權宣布取消、延期或調整路線。
- (六)本活動簡章、規程及相關資訊陸續公佈於網站；若有未盡事宜，得隨時增補修訂之，並以活動單位發佈消息為準。

十五、完賽程序：

- (一)參賽選手必須在起跑點處起跑，依規定路線跑至折返點請取信物後依規定路線跑回終點。
- (二)參賽選手於時限內(下午 18:30 前)至終點，憑折返點信物領取完成證書。
- (三)主辦單位準備之完成證書及完賽禮品需於當日 19 時前兌換完畢，逾時主辦單位有權不予兌換。

十六、安全事項：

- (一)賽前如遇不可抗力之災害，大會以選手安全為考量，有權決定是否取消、

比賽，選手不得異議。

- (二)報名參賽之選手主辦單位將協助投保旅責險，以確保每位選手活動安全。
- (三)裁判、醫護人員或交管人員有權視選手體能狀況及道路安全，中止或暫停選手繼續比賽，選手不得異議。
- (四)為維持賽事秩序及品質，大會有權將未報名參賽之人士隔離賽道。

十七、大會免責聲明：選手因任何原因受傷、財物損失或死亡皆不得向指導單位、主辦單位及協辦單位要求任何形式之賠償。選手一旦報名，視同同意本競賽規程所有規定。競賽規程如有未盡事宜，得由主辦單位修正公佈之。

十八、個人資料保護法：大會有權將此項賽事之錄影、相片對外播放、展出、登錄於相關網站與刊物上暨參賽選手必須同意肖像用於相關之宣傳與播放活動上。

【路跑動線】

一、3.5K 沙灘健跑組(限時 1 小時)

吉貝國中→吉貝沙尾→吉貝國中



*折返點：吉貝沙尾

二、10K 沙灘挑戰組(限時 2 小時)

吉貝國中→上海味小吃→觀音寺→吉貝國小→觀景涼亭→清海家庭旅館→吉貝漁人海岸→西崁山水域活動區→永安水上活動區→吉貝沙尾→吉貝國中

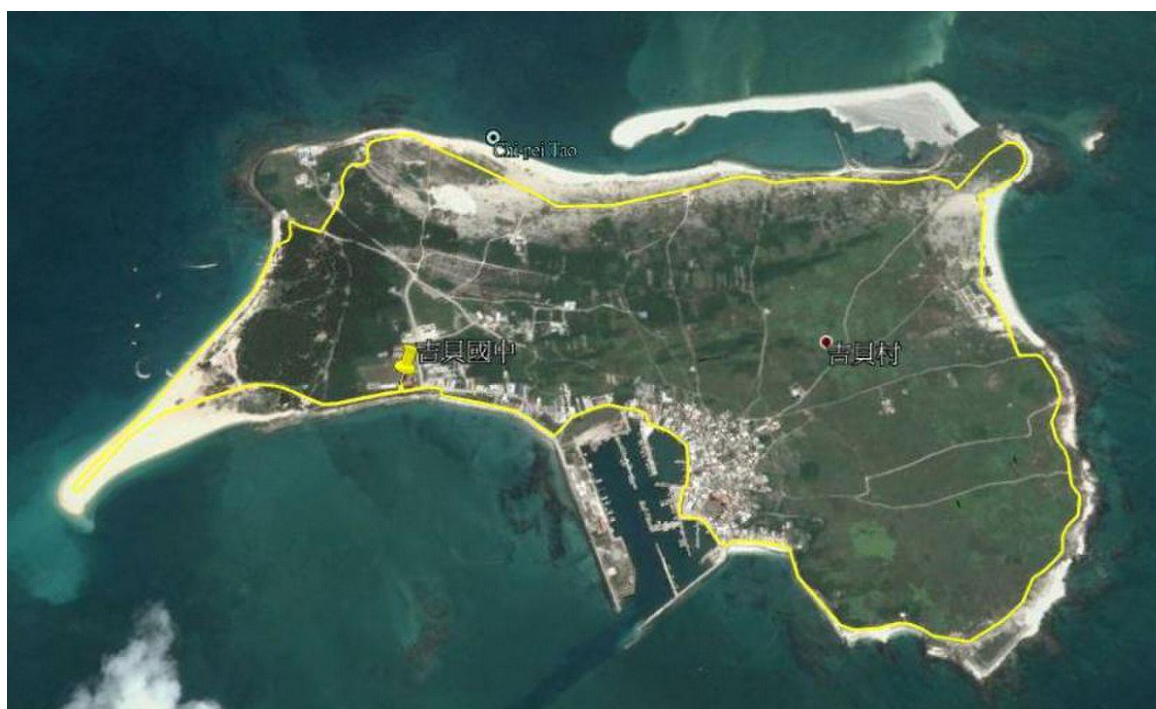

*折返點：吉貝沙尾、觀景涼亭

【選手物品】

一、選手號碼牌



二、選手紀念衫/紀念帽



*設計之顏色為暫定，以實際布料顏色為準。

| | | | | | | | | |
|--------|-----------------------------------|----|----|----|----|----|----|----|
| 單位(公分) | XS | S | M | L | XL | 2L | 3L | 5L |
| 胸寬(吋量) | 45 | 48 | 51 | 54 | 57 | 61 | 64 | 68 |
| 衣長 | 62 | 65 | 70 | 72 | 75 | 78 | 80 | 82 |
| 備註 | 未勾選者將以 L 尺寸發給 單位: cm公分 誤差值: 正負2cm | | | | | | | |